

CONFRATERNIZAÇÃO DE NATAL MARCA O ENCERRAMENTO DAS ATIVIDADES DO CCI DE PALMEIRA D'OESTE EM 2024



Com imensa gratidão, a Melhor Idade de Palmeira D'Oeste se reuniu, em dezembro, para uma linda confraternização de Natal, celebrando o encerramento das atividades do CCI (Centro de Convivência do Idoso) deste ano.

A festividade começou com homenagens preparadas pela coordenadora Elaine Torres, que dedicou palavras de carinho a todos os presentes. Em seguida, a programação seguiu com a apresentação de canto e coral, sob a direção da professora Priscila Avelino.

A celebração também incluiu o tradicional parabéns e bolo para os aniversariantes do mês de dezembro. Logo depois, foi realizada a troca de presentes no amigo secreto, seguida da chegada do Papai Noel, que trouxe alegria para todos os participantes. Para finalizar o evento, foi servida uma mesa farta com deliciosas guloseimas, refrigerantes e a entrega de lembrancinhas aos presentes.

O evento contou com a ilustre presença do Prefeito Dodó, do Vice-Prefeito Maurão, da Primeira Dama Andrea Savazi e da Segunda Dama Marlei, que aproveitaram a ocasião para expressar sua gratidão por todos os anos de gestão, que chega ao fim ao final deste mês. Eles também desejaram a todos um Feliz Natal e um próspero Ano Novo.

A confraternização não apenas marcou o encerramento das atividades do CCI, mas também refletiu o espírito de comunidade e colaboração que faz deste espaço um lugar único, repleto de carinho, respeito e convivência para os idosos de Palmeira D'Oeste.



CASA DO LAVRADOR
— Agropecuária —

Rua XV de Novembro N° 46-80
Centro - Palmeira D'Oeste/SP
(17) 3651-1547

Vidraçaria & Esquadria
ArtLUZ

(17) 3651-3333
(17) 99788-5322

Av. Miguel Garcia, SN - Distrito Industrial
(Trevó) Palmeira D' Oeste/SP

TIPOESTE
OFF-SET TIPOESTE TIPOGRAFIA LTDA-ME

Você imagina, a gente imprime!

| | |
|----------------------|------------------------|
| Cartões de Visita | Envelopes |
| Panfletos | Adesivos de Vinil e |
| Cardápios | Troca de Óleo |
| Pastas | Faixas |
| Recituários | Banners |
| Encadernações | Brindes Personalizados |
| Fichas e Formulários | Imãs de Geladeira |
| Carimbos | Comanda e Talões |

17 99636-2825 17 99602-6490
Av. Carlos Gomes nº 4960 | Palmeira D' Oeste/SP
graficatipoeste@gmail.com

ANUNCIE
sua
EMPRESA
AQUI!

17 99752-9367

Poupe sem parar pra viajar e ganhar até R\$ 2,5 milhões.

Promoção
Poupança Premiada
Sicredi

Números da sorte e regulamento em
poupancapremiadasicredi.com.br

Sicredi



Vendas no atacado e varejo. Venha conferir!

Telefone (17) 3651-3347
Av. Inocêncio Figueiredo, nº 53-58 -
Centro - Palmeira d'Oeste



MultiDrogas
Com você, pela saúde da nossa gente

(17) 3651-1131

Rua Brasil, nº 46-15 - Centro - Palmeira D'Oeste - SP

CAMAC

CANÁRIO - MATERIAIS PARA CONSTRUÇÕES

FONE: (17) 3651-1423
FONE/FAX: 3651-1339

RUA BRASIL, Nº 56-100 - CENTRO - PALMEIRA D'OESTE-SP

Tribuna da Imprensa

EXPEDIENTE

Jornal Tribuna da Imprensa S/S Ltda
C.N.P.J. nº 13.787.972/0001-10
Insc. Municipal nº 0300.1036.1302

Diretor presidente: Luana Penariol Amorim
Diretor/redator: Luide Amorim Mendes
Colunista: Tenente Dirceu Cardoso
Jornalista Responsável: Luide Amorim Mendes
Tiragem: 500 exemplares

Redação: Rua Otávio Sabion, nº 3862 - Bairro Sabion 2
Fone: (17) 99752-9367 - Palmeira D'Oeste/SP
CEP: 15.720-000 - E-mail: tribunadacomarca@yahoo.com.br

Diagramação e impressão: Renato Furlan Neto (17) 99755-6687
Impressão Editora JG Rio Preto - CNPJ 00.273.211/0001-06 - FONE (17) 3224-9175

Os artigos assinados são de inteira responsabilidade de seus autores, não refletindo necessariamente a opinião deste jornal.

CMDCA DE PALMEIRA D'OESTE PROMOVE CAPACITAÇÕES PARA CONSELHEIROS TUTELARES

O Conselho Municipal dos Direitos da Criança e do Adolescente de Palmeira D'Oeste (CMDCA) reafirmou, em 2024, seu compromisso com a formação e valorização dos conselheiros tutelares, promovendo oficinas de capacitação ao longo do ano. Os

encontros foram realizados nos meses de julho, setembro e novembro, oferecendo aos participantes oportunidades de aperfeiçoamento contínuo para o desempenho de suas funções.

As capacitações abordaram temas fundamentais para o fortalecimento das ações em defesa dos direitos das crianças e adolescentes, contribuindo para uma atuação mais eficiente e comprometida com a comunidade.

Com o objetivo de continuar investindo na qualificação desses profissionais, o CMDCA já está planejando novas formações para o próximo ano, reforçando seu papel de apoio e valorização dos conselheiros tutelares.



PREFEITURA MUNICIPAL DE PALMEIRA D' OESTE/SP

REPUBLICAÇÃO AVISO DE LICITAÇÃO

A Prefeitura Municipal de Palmeira d' Oeste/SP, avisa que se encontra aberta a Licitação na modalidade Pregão Eletrônico nº 004/2.024, do tipo menor preço, com critério de julgamento por item, por meio da utilização da plataforma eletrônica no site: <http://131.100.126.130:5656/comprasedital/>, que objetiva a CONTRATAÇÃO DE EMPRESA ESPECIALIZADA PRESTAÇÃO DE SERVIÇO, MATERIAL PERMANENTE, GÊNEROS ALIMENTÍCIOS, MATERIAL ESPORTIVO, MATERIAL DE ESCRITÓRIO, TUDO CONFORME PROJETO ABRINDO CAMINHOS E CONVENIO PROCESSO SEI Nº012.0001287/2023-04 COM A PREFEITURA DO MUNICÍPIO DE PALMEIRA D'

OESTE - SP E SECRETÁRIA DE DESENVOLVIMENTO SOCIAL DO ESTADO DE SÃO PAULO, NAS CONDIÇÕES ESTABELECIDAS NO TERMO DE REFERÊNCIA, Data e horário do recebimento das propostas: até às 08h15min do dia 15/01/2025. Data e horário do início da disputa: 09h00min do dia 15/01/2025. O edital completo estará à disposição dos interessados no sítio Eletrônico do Município: palmeiradoeste.sp.gov.br e Portal Nacional de Compras Públicas.

Palmeira d' Oeste, 20 de dezembro de 2024.

Reinaldo Savazi
Prefeito Municipal



CÂMARA MUNICIPAL
PALMEIRA D'OESTE - Estado de São Paulo
Av. Prof. Hélio Ponce, 47-35 - Centro
Fone(017) 651-1275 - Fax 3651-3511
CEP 15720-000 - CNPJ 51842235/0001-61
www.camarapalmeira@ig.com.br

CARGOS E EMPREGOS PÚBLICOS ANEXO I QUADRO DE PESSOAL CARGOS DE PROVIMENTO EM COMISSÃO

| QUANT | DENOMINAÇÃO DO CARGO | JORN. TRABALHO | REF. | SALÁRIO BASE |
|-------|----------------------|----------------|------|--------------|
| 01 | Assessor Jurídico | 20 horas | Z | R\$ 6.225,28 |

ANEXO II QUADRO DE PESSOAL CARGOS DE PROVIMENTOS EFETIVO

| QUANT. | DENOMINAÇÃO DO CARGO | JORN. TRABALHO | REF. | SALÁRIO BASE |
|--------|--|----------------|------|--------------|
| 01 | Analista do Departamento de Finanças | 40 horas | T | R\$ 4.780,95 |
| 01 | Diretor de Departamento Administrativo e Legislativo | 20 horas | Z | R\$ 6.225,28 |
| 01 | Escriturário | 40 horas | I | R\$ 3.016,40 |
| 01 | Motorista | 40 horas | H | R\$ 2.898,79 |
| 01 | Técnico em Contabilidade | 20 horas | T | R\$ 4.780,95 |
| 01 | Zelador | 40 horas | G | R\$ 2.786,24 |

AGENTES POLÍTICOS

| QUANTIDADE | DENOMINAÇÃO DO CARGO | SALÁRIO BASE |
|------------|-----------------------|--------------|
| 08 | Vereador | R\$ 3.982,28 |
| 01 | Vereador / Presidente | R\$ 4.778,74 |

Palmeira D'Oeste - SP, 17 de Dezembro de 2024.

MAURICIO MORITA
MATHEUS:3559830
0877

Mauricio MoritaMatheus
Presidente

Ata da eleição da Diretoria do Instituto de Previdência Municipal de Palmeira D' Oeste- SP.

Aos 11 (onze) dias do mês de dezembro de 2024, nas dependências da Câmara Municipal, localizada à Avenida Prefeito Hélio Ponce nº 4735, realizou a votação para eleger a nova diretoria do IPREM- Instituto de Previdência Municipal de Palmeira D' Oeste-SP. Foram indicados pelo Prefeito Municipal, Sr. Reinaldo Savazi, 04 (quatro) funcionários para concorrer a eleição, sendo 02 para o cargo de Diretor Presidente e 02 para o cargo de Diretor Executivo, tornando-se uma única chapa, onde o mais votado seria declarado Diretor Presidente, e o menos votado, o suplente o mesmo ocorrendo para o cargo de Diretor Executivo. Para o cargo de Diretor Presidente foram indicados os funcionários - **Ginaldo Vieira dos Santos** e **Uesley Gutierrez de Araujo** e ao cargo de Diretor Executivo os funcionários **Guilherme de Oliveira Games** e **Renan Biudes Maziero**. A votação ocorreu na mais absoluta tranquilidade, comparecendo 147 funcionários dentre servidores ativos e inativos, iniciando às 8h e encerrando às 11h. Após o encerramento da votação, foram computados os votos para se obter os eleitos, na presença dos membros da Comissão, o coordenador administrativo do Iprem e sendo convidado os servidores indicados, obtendo os seguintes resultados: Para Diretor Presidente foi eleito o funcionário **Ginaldo Vieira dos Santos**, com 117 votos; para suplente **Uesley Gutierrez de Araujo** com 26 votos, computando 2 votos nulos e 2 votos em branco. Para o cargo de Diretor Executivo foi eleito o Sr. **Renan Biudes Maziero** com 114 votos e para suplente o Sr. **Guilherme de Oliveira Games** com 23 votos, computando 2 votos nulos e 8 em branco. Após a apuração total e todos em conformidade com a clareza da realização da apuração dos votos, deu-se por encerrado os trabalhos, lavrando a presente ata, assinada por todos os presentes.

NIVALDO PEREIRA DOS SANTOS
Presidente da Comissão

ANTONIO DONIZETE MAGRI CABREIRA
1º Membro

JULIANO DE PAES MACHADO
2º Membro

PEDRO HENRIQUE MARTINS BRUNASSI
Coordenador Administrativo do Iprem

SP FORTALECE APRENDIZADO COM AUMENTO DE 70% NO TEMPO DE AULAS DE MATEMÁTICA E 60% DE PORTUGUÊS

A partir de uma escuta ativa no primeiro ano de gestão e em resposta à demanda de estudantes e professores, a Secretaria da Educação do Estado de São Paulo (Seduc-SP) ampliou, em 2024, 60% do tempo destinado à aprendizagem de Língua Portuguesa e 70% à Matemática para o Ensino Médio.

Em Matemática, os resultados da Prova Paulista — a avaliação bimestral da rede — apontam evolução das notas na disciplina. Do primeiro bimestre para o terceiro bimestre deste ano, a evolução nas notas foi de mais de 13 pontos percentuais.

Já em Língua Portuguesa, o avanço foi de 10,2 pontos percentuais na comparação entre os acertos do primeiro bimestre e terceiro bimestre da Prova Paulista entre os estudantes do Ensino Médio.

Outra novidade em 2024 foi a inclusão de aulas de Educação Financeira para estudantes dos 8º e 9º anos do Ensino Fundamental e também do Ensino Médio.

Olimpíadas do conhecimento

Para valorizar o aprendizado em Matemática e Língua Portuguesa e exaltar a dedicação dos estudantes, a Educação criou, neste ano, de forma inédita, a Olimpíada de Matemática das Escolas Estaduais de São Paulo (Omasp) e a Olimpíada de Redação das Escolas Estaduais (Redasp).

Pelas duas olimpíadas, mais de 250 mil estudantes foram premiados em 2024 com medalhas de ouro, prata e bronze. Para os melhores alunos de matemática, a Educação ofereceu ainda um curso exclusivo preparatório para a participação da Olimpíada Brasileira de Matemática (OBM), com resultados que ainda serão divulgados.

Taynara Guedes Xavier, de 18 anos, matriculada na 3ª série do Ensino Médio da Escola Estadual Professor João Baptista Alves Silva, na zona norte de São Paulo, não só reconhece o impacto da ampliação do tempo destinado às duas disciplinas, como está entre os estudantes que foram valorizados pelo seu desempenho. Ela está entre 463 alunos da rede de ensino que foram medalhistas de ouro em ambas as olimpíadas das escolas estaduais deste ano.

“Sempre fiz o que estava ao meu alcance para alcançar bons resultados e as olimpíadas vieram para mostrar que temos potencial. Gostei bastante deste ano e vou levar para a vida o que aprendi no Ensino Médio”, comenta Taynara, que além de estudar em uma unidade de ensino integral de sete horas, é jovem aprendiz na área de elétrica industrial na Petrobras.

Ela conta que utiliza as ferramentas Khan Academy e Redação Paulista para complementar os estudos. “No começo, eu achei que seria muita coisa, mas elas foram importantes para os meus



estudos. É claro que nenhuma ferramenta substitui os meus professores, elas complementam o trabalho deles, que foram essenciais, assim como a equipe gestora, pelo ano que tive”,

A jovem, que encerra a educação básica neste ano, já está à espera do resultado do Provão Paulista, concorre a uma das mais de 15 mil vagas do “vestibular” da rede estadual e registrou, como opções, medicina, direito ou engenharia. “Eles me apoiaram muito nos estudos, meus professores e a equipe gestora foram essenciais para o que conquistei”, diz.

Medalhas e passaporte
Da cidade de Santo André, Daniel Y. Motoyama, de 15 anos de idade, conquistou uma medalha de ouro e prata em duas fases Omasp, de bronze na Redasp e, pelo desempenho em língua inglesa, está entre os 500 primeiros alunos que viajarão em 2025 para o intercâmbio do Programa Prontos pro Mundo. Além de Daniel, outros 45

alunos são medalhistas das olimpíadas e também intercambistas. “Gosto muito das áreas de exatas e também de linguagens, assim como gostei da inclusão da disciplina de educação financeira. Acredito que a ampliação dessas duas áreas são bem importantes pelo conhecimento que vou levar quando me formar”, afirma.

Sobre o intercâmbio, Daniel conta que nunca ficou tanto tempo longe da família e que, coincidentemente, um primo que ele não vê há muitos anos, também de origem japonesa, mora no país de destino do Prontos pro Mundo — o aluno da rede nasceu no Japão e a família se mudou para o Brasil quando ele tinha um ano de idade.

“Nem eu mesmo acreditava que pudesse ir tão longe. Meu pai ficou chocado e a minha mãe chorou um pouco quando soube da minha aprovação para o intercâmbio. Com todas essas conquistas, o que eu tenho a dizer para os meus colegas é

que eles podem se esforçar e, por mais que eles não acreditem que vão conseguir, eles podem ser recompensados pelo esforço nos estudos, e bastante, como aconteceu comigo”, complementa Daniel.

Coordenadora da área de linguagens da Escola Estadual Sérgio Milliet da Costa e Silva, unidade em que Daniel está matriculado, a professora Mineia Tomaz da Silva vê as mudanças na grade curricular como positivas. “Sou suspeita para falar da área de linguagens e sei da importância de todas as disciplinas e do trabalho dos meus colegas, mas percebo que, com a ampliação do tempo destinado a matemática e língua portuguesa, os estudantes podem estudar essas duas áreas com afinco”, diz Mineia.

Mudanças seguirão em 2025

Para 2025 a Seduc-SP já definiu a adequação da matriz curricular do Ensino Médio em consonância com a

Política Nacional do Ensino Médio (lei nº 14.945/2024), aprovada em julho, e que adequa a carga horária da formação básica geral para 2.400 horas e itinerários formativos para 600 horas.

Com as mudanças, os alunos da 3ª série terão um aumento de 78% do tempo das aulas de Língua Portuguesa e de 33% de Matemática. Não há mudanças nos itinerários formativos, que seguem com três opções de áreas, duas acadêmicas, exatas e humanas, e a técnica profissional.

A novidade é a inclusão de mais duas disciplinas na matriz curricular da rede estadual de São Paulo. Alunos da 3ª série do Ensino Médio e também do 9º ano do Ensino Fundamental terão por semana mais duas aulas de orientação de estudos de Matemática e outras duas de orientação de estudos de Língua Portuguesa.

A disciplina de Educação Financeira, incluída no currículo paulista a partir deste

ano, também será redefinida entre os anos e séries. Agora as aulas focadas no aprendizado de Matemática e em como os estudantes podem construir uma relação melhor com o dinheiro ao longo da vida será obrigatória na grade do 6º, 7º e 8º anos do Ensino Fundamental e 1ª e 2ª séries do Ensino Médio. Além disso, a aula de leitura e redação será ofertada a todas as séries dos anos finais do Fundamental.

São Paulo São Todos na Direção Certa

Em 2024, a administração estadual trabalhou para trilhar um caminho que garante mais investimentos para gerar oportunidades, fomentar a prosperidade e garantir mais dignidade para as pessoas. O Governo de SP vem se tornando mais eficiente ao seguir as diretrizes do plano SP na Direção Certa, focado em medidas de equilíbrio fiscal e modernização do estado.

São Paulo atingiu maior marca dos últimos 25 anos em leilões, com recorde de R\$ 340 bilhões em investimentos para escola, estradas, trilhos e saneamento desde o início da gestão. Destaque para a histórica desestatização da Sabesp, que antecipa em 4 anos a universalização de água e esgoto em benefício de milhões de paulista e para o TIC Campinas, que após 20 anos de espera está se tornando realidade. Na saúde, foram em média 3,2 mil cirurgias diárias, com redução na espera em até 82,6% para especialidades como reparadora de mamas e do aparelho circulatório. A educação facilitou a entrada dos estudantes no ensino superior com 30 mil vagas no Provão Paulista.

Na segurança, o efetivo foi reforçado com 7,8 mil novos policiais em 2024, maior crescimento dos últimos 14 anos. O movimento SP Por Todas integrou políticas públicas para saúde, segurança e independência da mulher pela 1ª vez. O Casa Paulista, maior programa habitacional de SP, entregou mais de 50 mil casas. Com o apoio do Governo de São Paulo, o agro paulista se consolidou como o maior exportador do Brasil e liberou cerca de meio bilhão em crédito.

O Metrô da capital atingiu o maior investimento em 50 anos com quatro obras de construção e expansão simultâneas. No Desenvolvimento Social, o Bom Prato serviu 3,2 milhões de refeições por mês, com abertura de 20 novas unidades. O turismo recebeu o maior aporte em créditos do país: R\$ 2 bilhões. E na Cultura, destaque para o CULTSP PRO, maior programa de formação e qualificação voltado ao setor cultural do Brasil, o maior programa de formação e qualificação do setor cultural e criativo do país.

Veja mais dados do balanço em <https://www.spsaotodosnadirecaocerta.sp.gov.br/>

NASCEU O SOL

Autor: Henrique Filho

Era início da manhã de sábado quando acordei cansado depois de uma noite mal dormida. Ainda nauseado, desci as escadas e me encontrei com meus avós que já estavam na produção das tarefas domésticas – ao que tudo indicava, já fazia

horas. Tomei sem pressa o tradicional café com leite da vovó e fui para o lado de fora da casa contemplar a manhã. Com xícara nas mãos e temor nos olhos, vi o alto sol nascer e iluminar toda a cidade com uma soberania irredutível e,

ao “sentir” a sua luz sobre mim, não minha pele, mas meu coração parecia queimar. Lembrei do dia em que a verdadeira Luz nasceu sobre a terra e findou a noite que até então governava. A Luz a que me refiro, é claro, se trata de Jesus.

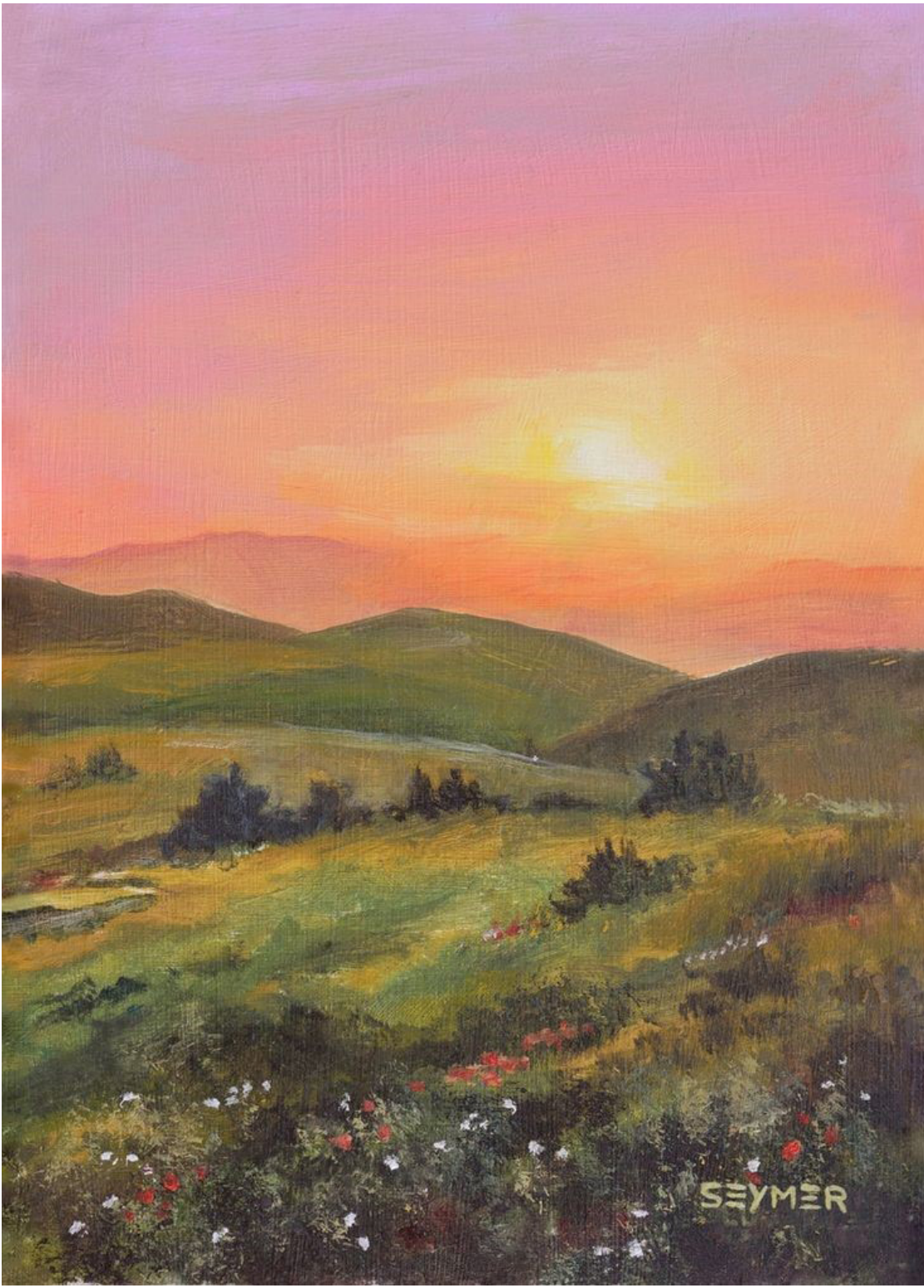

Antes de sua vinda como homem, o mundo se encontrava perdido em uma corrupção inata, acumulada por gerações e gerações desde a criação do ser humano. Assim a humanidade seguia seus dias completamente perdida, como quem anda cego pela noite densa. Tanto era assim que, a exemplo de seus pais (Adão e Eva), os homens buscaram “se esconder” de Deus para satisfazer suas vontades sujas e vergonhosas, e não havia lugar mais oportuno do que as trevas - a noite.

A humanidade desesperançosa jazia na escuridão e seus erros se acumulavam

como uma dívida hereditária insolúvel, até que, sob a noite mais densa, raiou a mais forte Luz. E foi como havia sido profetizado: “O povo que andava em trevas viu uma grande luz; sobre os que viviam na terra da sombra da morte raiou uma luz. [...] Porque um menino nos nasceu, um filho nos foi dado, e o governo está sobre os seus ombros. Ele será chamado Maravilhoso Conselheiro, Deus Poderoso, Pai Eterno, Príncipe da Paz” (Is 9:2 e 6).

Um filho havia sido dado e este não era qualquer um senão o próprio Filho de Deus. O menino governante, também chamado de

Deus poderoso; a interseção perfeita de duas dimensões distintas, sendo plenamente homem e completamente Deus. Isso significava que o Criador tinha amado tanto a humanidade, que enviou seu Filho, não para palácios e riquezas humanas, mas de forma humilde em Belém iluminando o caminho sob o qual os homens perdidos deveriam andar. O próprio Deus nasceu deitado sob uma manjedoura, local onde se depositava o alimento para os animais, logo Ele, que ofereceu sua carne e seu sangue, para que dele provando, tivéssemos vida (Jo 6:53).



A humildade em que veio ao nascer, prenunciava a forma como viriam a ser todos os seus dias entre nós: sendo um igual, passando por todas as mesmas tentações de um homem comum, sem cometer nenhum erro sequer. Sendo Ele cheio de amor por essência, curou feridas, salvou perdidos, e trouxe a melhor notícia para os homens em perdição: a salvação total mediante a fé em Cristo. Eis então Jesus. Para um mundo perdido: um Conselheiro Maravilhoso; para a fraqueza humana: o Deus Poderoso; para uma descendência condenada: um Pai Eterno; e para um mundo em guerra: o Príncipe da Paz.

“Bendito seja o dia em que a Luz de Deus nasceu entre nós” foi o que pensei comigo mesmo enquanto assistia o sol nascer naquela manhã. De forma brusca pareci

retornar à realidade na varanda de casa. Estive tão absorto naquelas revelações que o meu prezado café com leite já estava frio - como não se deve tomar – e o sol já começava a queimar sobre a minha pele. Foi então que procurei minha avó para contar todas as coisas que me tinham sido descobertas, tal como uma criança que pretende mostrar seu brinquedo novo.

Algumas outras coisas me foram reveladas ainda naquela manhã, mas, quero encerrar compartilhando uma última: a terra se move, ao passo que o sol segue soberano em seu lugar central, assim, é dia enquanto se aponta para ele, mas ao se desviar, vem a noite. Igualmente ao sol, é Deus quem permanece. No entanto, nós, como a terra, somos seres inconstantes e vivemos em contínua os-

cilação entre dia e noite; luz e trevas; carne e espírito.

Assim seguiremos até que essa luta tenha fim, e esse fim seja o começo de um tempo eterno onde Jesus estará novamente entre nós. A Luz que aqui nasceu, ao meio-dia foi levantada sobre os homens. Logo após, reclinou e se pôs no horizonte, para que com sua partida trouxesse a Luz que o reflete: o Espírito Santo. Tê-lo é a garantia que a Luz ainda brilha e um prenúncio de que ela voltará outra vez por sobre os montes, findando as oscilações, de modo que nunca mais haja noite. Com a noite será banido todo pranto, choro, clamor e dor, pois essas coisas serão completamente esquecidas. O que restará será Ele, sendo o próprio sol a brilhar entre nós, para todo o sempre, amém.



RESIDENCIAL

PÔR do SOL

Palmeira D' Oeste/SP

CONFIRA NOVAS OPORTUNIDADES!

Em LOTES à partir de: **240mts²**

Informações / Plantão de Vendas
17 99668-6735 / 99711-9654

Você *financia* direto com o **Empreendimento**
Infelizmente não em andamento

Seu investimento com a segurança do melhor negócio!

ESGOTADOS
LOTES 200mts²

ANUNCIE
sua
EMPRESA
AQUI!

17 99752-9367